



TECHNISCHE BESCHREIBUNG

NOTICE TECHNIQUE

PARTS MANUAL

TECHNISCHE GEGEVENS

Rasenmäher

	5160 BRMS 00034034
	Briggs & Stratton Quantum 60
	×
	STAHL / STEEL / ACIER
	60 L
	30 – 70 mm
	51 cm / BBC System
	< 1800 m²
	35 KG

CERTIFICAT DE CONFORMITE - F
CERTIFICATO DI CONFORMITA' - I
CERTIFICATE OF CONFORMITY - GB
ÜBEREINSTIMMUNGSBESCHEINIGUNG - D
VERKLARING VAN CONFORMITEIT - NL

Je soussigné / La sottoscritta / I, the undersigned of / Der Unterzeichnete / De ondergetekende :
 Granja S.A., 102 Route de Toulouse F-31270 Cugnaux

Certifie que la tondeuse / Certifica che il tosaserba / certify that the lawnmower /
bertätigt, daß der rasenmäher / verklaart dat de grasmaaier :

1. Catégorie / Categoria / Category / Bauart : Essence / Benzina / Petrol / Benzin
2. Marque / Produttore / Make / Fabrikmarke / Merk : Granja
3. Modèle / Modello / Type / Typ :
4. Numéro de fabrication / Numero del modello / Series Identification / Seriennummer : **5160BRMS**

Moteur / Motore / Motor :

Marque / Produttore / Manufacturer / Hersteller / :Briggs & Stratton
 Type / Tipo / Type / Typ : QUANTUM 60

Vitesse de rotation en tr/min au cours du test / Velocità di rotazione durante le prove in giri / Min
 / Speed of rotation during test r.p.m. / Drezhal in U/min / aantal omwentelingen : 3000

Examiné par / Esaminato da / Tested by / Geprüft durch Gotest door : CETIM
 Procès verbal n° / Verbale di prova n° / Test report n° / Prüfbericht Nr : 708387/492/2

est conforme à la réglementation 2000/14/CEE
 é conforme alle norme previste dalla direttiva CEE /2000/14
 conforms to the specifications of directive EEC /2000/14
 mit den Vorschriften der Richtlinie 2000/14/EWG übereinstimmt
 overeenkomt met de richtlijn 2000/14 /CEE

Niveau de puissance acoustique garanti / Livello acustico garantito / Guaranteed sound
power level / Garantierter Schallleistungspegel / gegarandeerd geluidsniveau 100 dB(A)

Type du dispositif de coupe / Tipo del dispositivo di taglio / type of cutting device / Art der
 Schneidevorrichtung / soort messensysteem : *Lame / Lama / Blade / Messer*

largeur de coupe / Larghezza del dispositivo di taglio / Width of cut / Schnittbreite / maaibreedte :
 51 cm

Vitesse de rotation du dispositif de coupe tr/min / Velocità di rotazione giri/min / speed of cutting
 device r.p.m. / Umdrehungsgeschwindigkeit der Schneidevorrichtung U/min / aantal
 omwentelingen messersysteem : 3000

Lieu et date / Posto e data / place & date / ort & datum / plaats en datum : 04/01/2002

Non et Signature Responsable du Service Technique :
 Nome e Firma, Direttore Generale Divisione Engineering :
 Name and Signature, Divisional Technical Director :
 Name and Unterschrift des Leiter der Technischen Abteilung :
 Naam en handtekening van bevoegd persoon :



DECLARATION DE CONFORMITE CE - F
DICHIARAZIONE DI CONFORMITA' CEE - I
EC DECLARATION OF CONFORMITY - GB
EG KONFORMITÄTSERKLÄRUNG - D
EG CONFORMITEITSVERKLARING - NL

Je soussigné / La sottoscritta / I, the undersigned of / Der Unterzeichnete / De ondergetekende :
 Granja S.A., 102 Route de Toulouse F-31270 Cugnaux

Déclarons que la tondeuse / Noi dichiara che il tosaserba / We declare that the lawnmower /
Erklärt, daß der Rasenmäher / Verklaart dat het grasmaaier :

1. Catégorie / Categoria / Category / Bauart : Essence / Benzina / Petrol / Benzin
2. Marque / Produttore / Make / Fabrikmarke / Merk : Granja
3. Modèle / Modello / Type / Typ :
4. Numéro de fabrication / Numero del modello / Series Identification / Seriennummer /
 Modelnummer : **5160BRMS**

faisant l'objet de la déclaration est conforme aux prescriptions fondamentales en matière de sécurité et de santé stipulées dans la
 Directive de la CEE

est également conforme aux normes nationales et aux dispositions techniques suivantes :
 Article R233-84 du code du travail
 é conforme al Requisiti Essenziali di Sicurezza e di Tutela della Salute di cui alla Direttiva
 CEE/98/37 & CEE/93/68 & CEE/2000/14
 EN 836
 conforms with the essential Health and Safety Requirements of the EEC Directive
 CEE/98/37 & CEE/93/68 & CEE/2000/14
 EN 836

auf den sich diese Erklärung bezieht, den einschlägigen grundlegenden Sicherheits- und Gesundheitsanforderungen der
 folgenden EG-Richtlinie entspricht
 CEE/98/37 & CEE/93/68 & CEE/2000/14
 EN 836

waarop deze verklaring betrekking heeft, beantwoordt aan de van toepassing zijnde fundamentele veiligheids- en gezondheidsnormen
 de Richtlijn
 CEE/98/37 & CEE/93/68 & CEE/2000/14
 EN 836

lieu et date / Posto e data / place & date / ort & datum / plaats en datum : 04/01/2002

Non et Signature Responsable du Service Technique :
 Nome e Firma, Direttore Generale Divisione Engineering :
 Name and Signature, Divisional Technical Director :
 Name and Unterschrift des Leiter der Technischen Abteilung :
 Naam en handtekening van bevoegd persoon :

Niveau de pression acoustique à l'oreille / Pressione acustica orecchio operatore / Sound pressure level at the ear /
 Schallleistungspegel / Niveau akoesitisch vermogen : **85 dB(A)**

RUBRICHE
 Niveau Vibraziones mani-bras / Vibrazioni al braccio - mano / Hand - Arm vibration /
 Vibrationsmessung / Trillingsmeting : **4 m/s²**
 EN 1033 - ENV 25349

PRODUIT: 00034034
REPERES CODE

- E012 90892078
- E014 90100044
- E015 90315001
- E018 90805503
- E019 90805504
- E021 90105406
- R004 90807506
- R006 90105058
- R007 90807501
- R008 90107007
- R010 90807502
- R020 90892018
- R027 90892058
- R029 90807507
- R031 90807512
- R036 91322037
- R039 062800
- T000 00100367
- T003 90895201/V05
- T004 90892046
- T006 90895203
- T008 90892811
- T012B 90892404
- T013 100403/8
- T020 90892066
- T022 90892562
- T023 90892553
- T025 92100202
- T027 90803161
- T028 90803083
- T031 101103/7
- T032 90803058
- T032 90803059
- T033 97047823
- T034 90892616
- T036 90892445
- T056 90892447
- T064 M5565
- T066 97047017
- T067 90892640/N
- T069 90895025
- T073 M5559
- T080 90803030
- T081 90803029
- T082 90803039
- T083 90803131
- T085 90803036
- T086 90803130
- T087 EFT00080
- T088 EFT00082

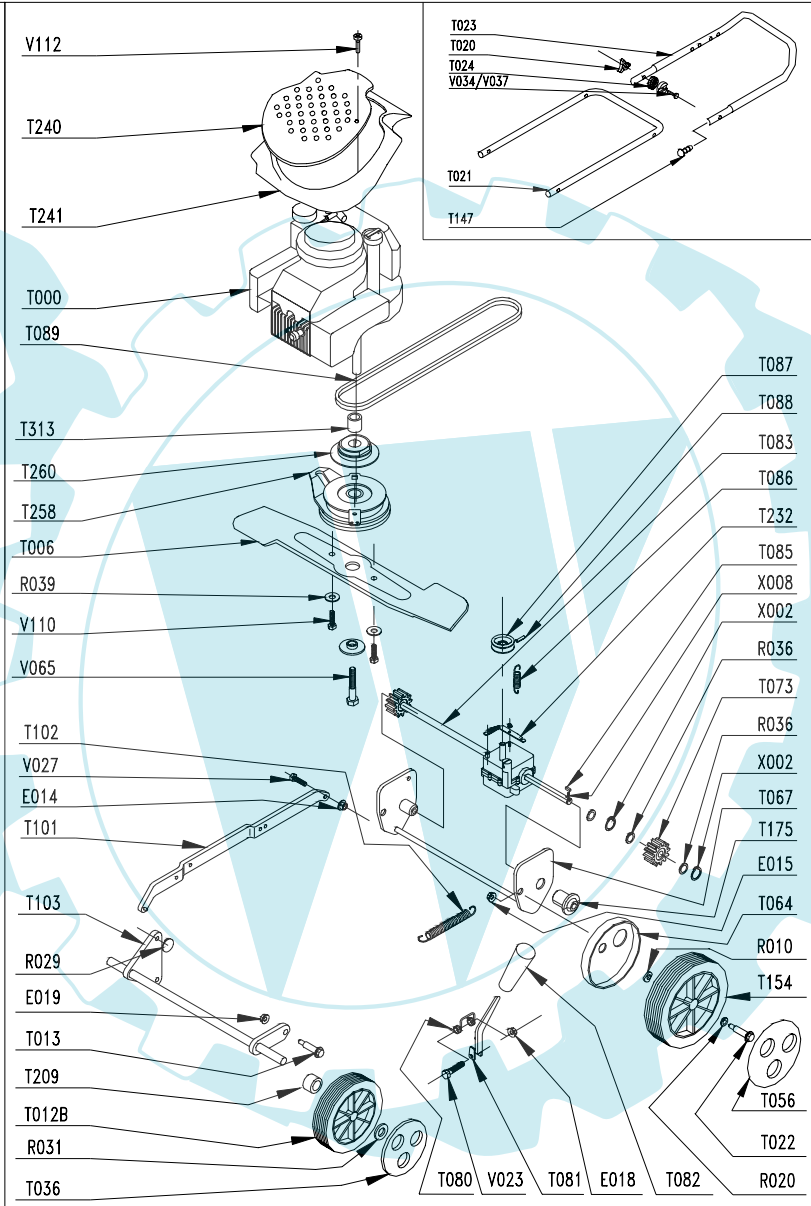
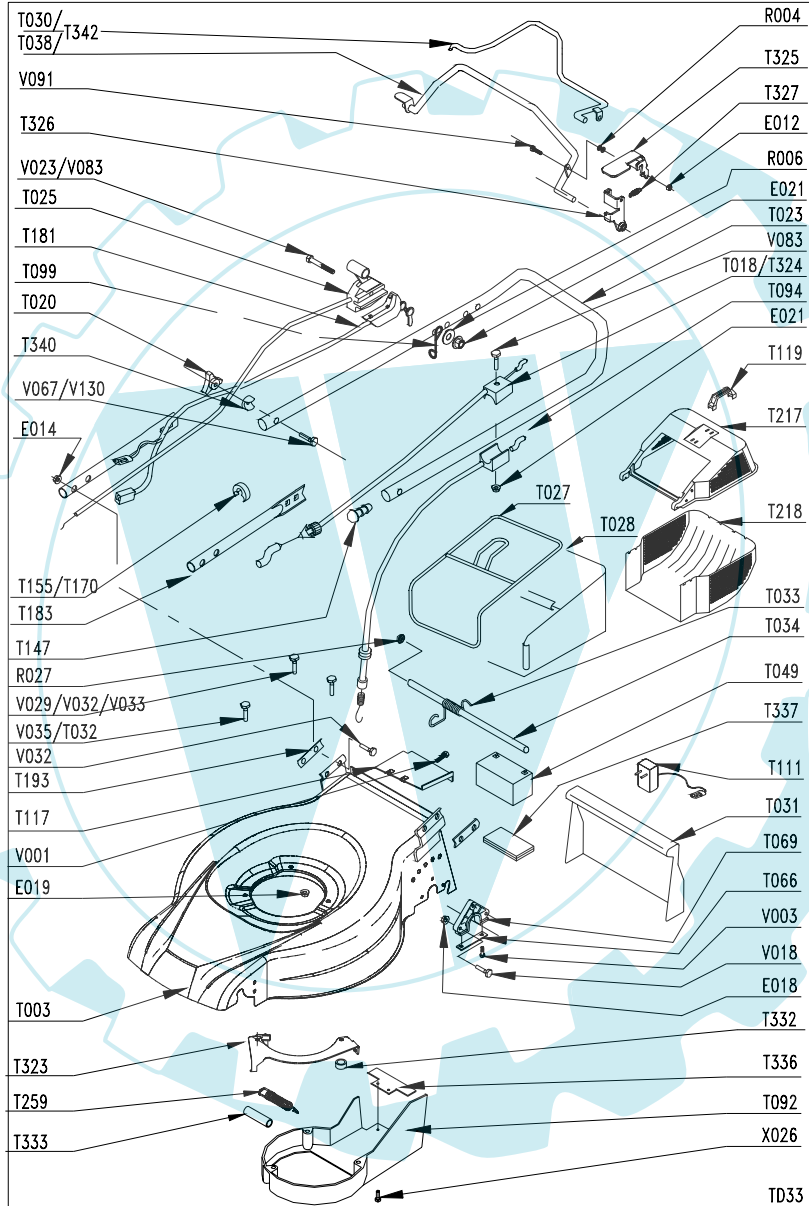

PRODUIT: 00034034
REPERES CODE

- T089 90895109
- T092 90892814
- T094 90892349
- T099 100840/8
- T101 90895217
- T102 90892592
- T103 90895000/N
- T117 90892568
- T147 90800013
- T154 M5562
- T155 90100692
- T175 90803092
- T183 90892545/J
- T193 90710185
- T209 90895007
- T258 MX1357
- T259 90892819
- T260 90892725
- T323 90892813/N
- T324 90892822
- T325 90892823/J
- T326 90892824/N
- T327 90892832
- T332 90892833
- T333 90892815
- T340 90892742
- T342 90892753/J
- V001 90105047
- V003 90892074
- V018 90105001
- V023 90105086
- V027 90105004
- V031 92005018
- V065 90805111
- V083 90105115
- V091 90805112
- V110 90105127
- V130 90800020
- X002 90892026
- X008 90803035
- X026 90105097